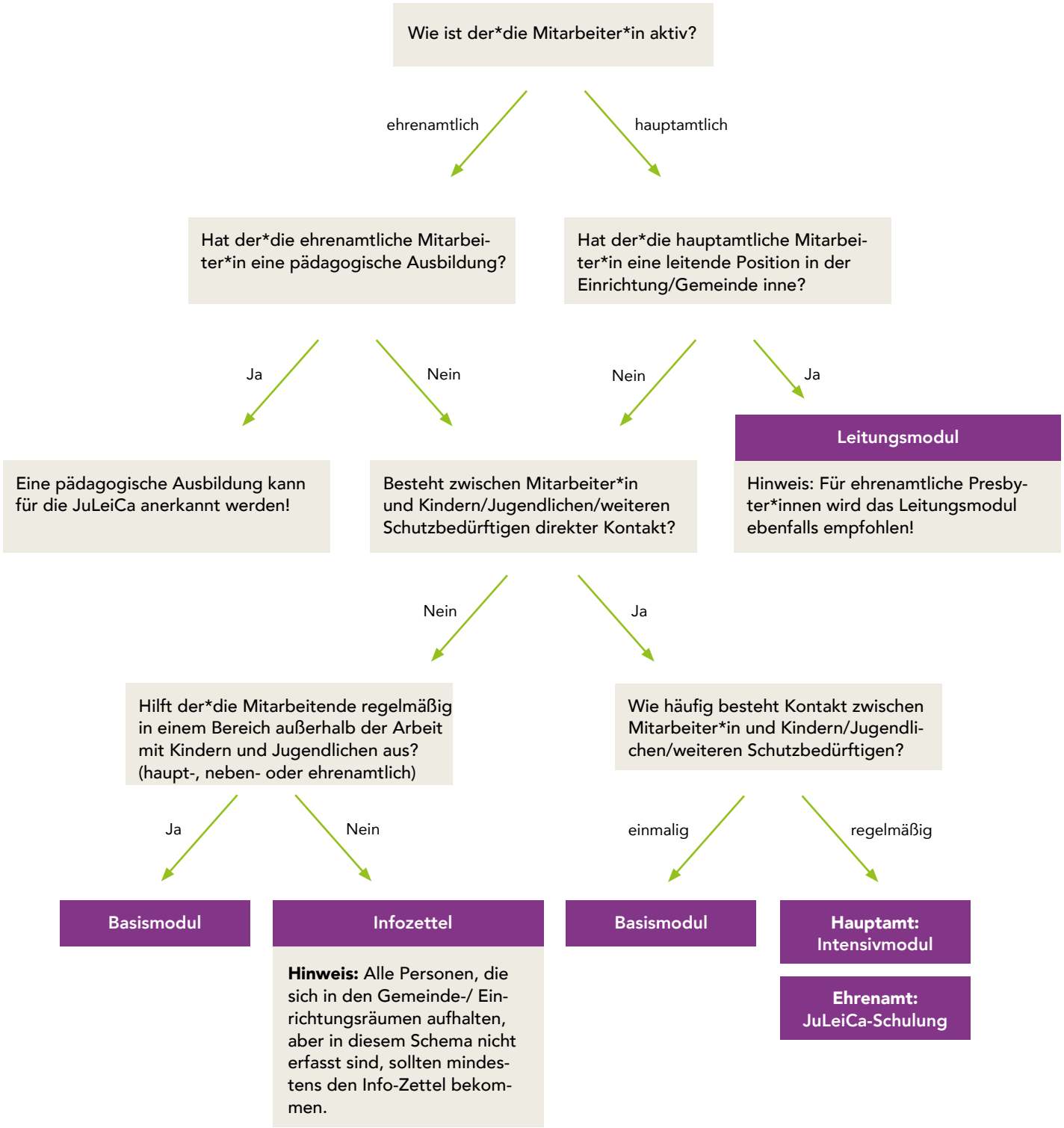
Wie ist der*die Mitarbeiter*in aktiv?
ehrenamtlich
hauptamtlich
Hat der*die ehrenamtliche Mitarbeiter*in eine pädagogische Ausbildung?
Hat der*die hauptamtliche Mitarbeiter*in eine leitende Position in der Einrichtung/Gemeinde inne?
Ja
Nein
Nein
Ja
Leitungsmodul
Eine pädagogische Ausbildung kann für die JuLeiCa anerkannt werden!
Besteht zwischen Mitarbeiter*in und Kindern/Jugendlichen/weiteren Schutzbedürftigen direkter Kontakt?
Hinweis: Für ehrenamtliche Presbyter*innen wird das Leitungsmodul ebenfalls empfohlen!
Nein
Ja
Hilft der*die Mitarbeitende regelmäßig in einem Bereich außerhalb der Arbeit mit Kindern und Jugendlichen aus? (haupt-, neben- oder ehrenamtlich)
Wie häufig besteht Kontakt zwischen Mitarbeiter*in und Kindern/Jugendlichen/weiteren Schutzbedürftigen?
Ja
Nein
einmalig
regelmäßig
Basismodul
Infozettel
Basismodul
Hauptamt: Intensivmodul
Ehrenamt: JuLeiCa-Schulung
Hinweis: Alle Personen, die sich in den Gemeinde-/ Einrichtungsräumen aufhalten, aber in diesem Schema nicht erfasst sind, sollten mindestens den Info-Zettel bekommen.